

## Confiança do empresário catarinense recua em setembro

O Índice de Confiança do Empresário Industrial (ICEI) em Santa Catarina caiu 7,1 pontos em setembro, após registrar o melhor resultado do ano em agosto. Apesar da queda, o indicador se mantém acima da linha divisória dos 50 pontos, com valor de 58,5, o que indica um ambiente de confiança entre os empresários industriais. No entanto, o recuo indica que o otimismo não mantém o ímpeto dos últimos meses, quando foram registrados quatro avanços mensais consecutivos. Houve queda também no índice nacional, que registra agora 58 pontos.

A queda na confiança em setembro possui elevada correlação com o cenário nacional mais conturbado sob o âmbito político e fiscal, o que faz elevar o grau de incerteza sobre a condução da agenda econômica nos últimos meses do ano de 2021. A desaceleração na atividade global também preocupa os empresários industriais catarinenses sobre os possíveis reflexos na economia.

## Componentes do ICEI

O ICEI é composto por dois indicadores que procuram mensurar as expectativas nos próximos seis meses, bem como as condições atuais da economia no mês de referência em relação aos últimos seis meses.

## Queda nas expectativas futuras

A expectativa do empresário industrial catarinense para os próximos seis meses também registrou queda significativa de 7,1 pontos na passagem entre o mês de agosto e setembro, atingindo 60,8 pontos no índice. No cenário nacional, o quadro de menor otimismo também se mostra presente, com o indicador recuando 5,1 pontos.

## Condições atuais menos favoráveis

Em relação ao Índice de Condições Atuais, Santa Catarina apresentou nova queda no indicador em setembro, a segunda consecutiva. Com recuo de 7,1 pontos, o indicador se mantém em 53,9 pontos. Na visão do empresário industrial catarinense, o cenário atual se mostra mais desafiador que os seis meses imediatamente anteriores, dado os elevados níveis de preços, desaceleração econômica global, gargalos logísticos e uma possível crise de abastecimento de água e energia. O Índice nacional também apresentou recuo na passagem mensal, de 5,3 pontos, agora em 52,2 pontos.

## Índice de Confiança do Empresário Industrial\*

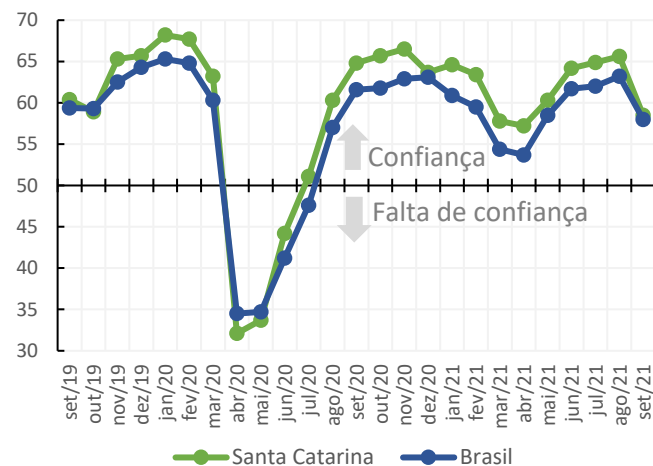

\* Índice de difusão

Obs.: Valores abaixo de 50 pontos indicam falta de confiança do empresário e quanto mais abaixo de 50 pontos, maior e mais disseminada é a falta de confiança.

Fonte: Observatório FIESC e CNI (2021).

## Índice de expectativas\*

Expectativas para os próximos seis meses

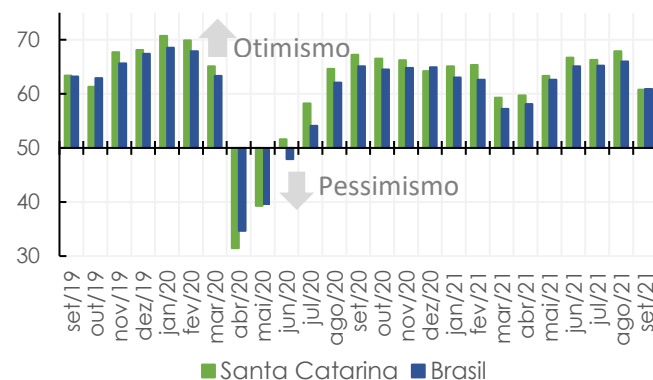

\* Índice de difusão

Obs.: O Índice varia no intervalo 0 a 100. Valores acima de 50 indicam expectativa otimista. Valores abaixo de 50 indicam expectativa pessimista.

Fonte: Observatório FIESC e CNI (2021).

## Índice de Condições Atuais\*

Comparação com os últimos seis meses

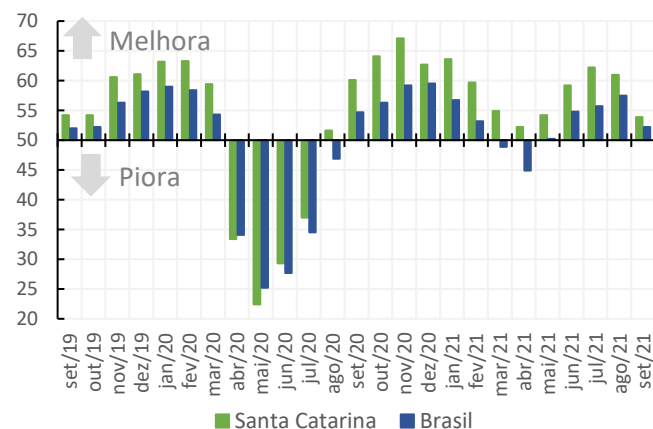

\* Índice de difusão

Obs.: O Índice varia de 0 a 100. Valores acima de 50 indicam que as condições estão melhores do que nos últimos seis meses, valores abaixo de 50 que as condições estão piores.

Fonte: Observatório FIESC e CNI (2021).

## Equipe técnica:

Maicon Luiz Brand

Mariana Correia Guedes

Marcelo Masera de Albuquerque

Thiago Rodrigues Lemos