

Desempenho da atividade econômica

Índice de Atividade Econômica	Feb 21/ Jan 21 *	Feb 21/ Feb 20
Brasil	1,70%	0,98%
Santa Catarina	-0,04%	2,04%

*Série com ajuste sazonal
Fonte: Banco Central do Brasil

O Índice de Atividade Econômica (IBC), calculado pelo Banco Central do Brasil (BC) e considerado como uma prévia do PIB, apresentou crescimento de 2,04% para Santa Catarina no mês de fevereiro quando comparado ao mesmo período do ano anterior. Em comparação a janeiro o estado registrou queda de -0,04%. A nível nacional o índice apresentou crescimento de 0,98% em relação a 2020. O país apontou ainda taxa de 1,70% de crescimento no mês de fevereiro em relação a janeiro.

Variação do índice de atividade econômica em relação ao mesmo mês do ano anterior

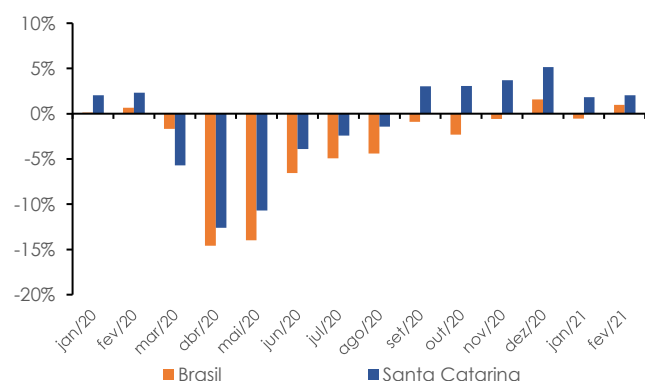

Fonte: Banco Central do Brasil

Santa Catarina vem sustentando a recuperação na atividade econômica desde setembro de 2020. O que indica maior solidez no cenário local em comparação ao nacional. Enquanto isso, o Brasil registra inconstância no ciclo econômico, com números negativos desde o início da pandemia Covid-19, com exceção de dezembro de 2020 e fevereiro de 2021.

O setor de bens de capital é o segmento com maior participação na atividade econômica nesse início de 2021. Em Santa Catarina, a produção industrial de máquinas e equipamentos foi a maior registrada em fevereiro, na análise interanual, quando comparada com os demais setores industriais. No cenário nacional, o setor agrícola, da construção civil e industrial são os maiores demandantes dos produtos de bens de capital.

Equipe técnica:

Marcelo Masera de Albuquerque; Thiago Rodrigues Lemos

Evolução do índice de atividade econômica em Santa Catarina e no Brasil*

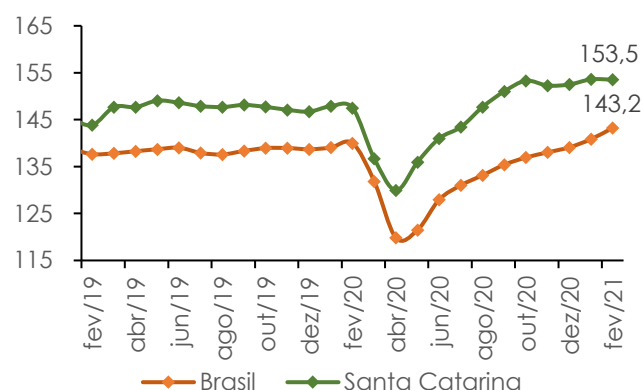

*Série com ajuste sazonal
Fonte: Banco Central do Brasil

Comparativo entre Unidades Federativas

UF	Feb 21/Jan 21 *	Feb 21/Fev 20	Ranking
RS	3,96%	11,27%	1º
SP	-0,13%	2,95%	2º
SC	-0,04%	2,04%	3º
MG	-0,22%	1,52%	4º
PE	-0,25%	1,36%	5º
ES	2,49%	-0,11%	6º
CE	-0,52%	-0,18%	7º
PR	0,05%	-0,38%	8º
PA	-0,56%	-0,63%	9º
GO	0,16%	-2,69%	10º
RJ	0,30%	-3,28%	11º
AM	2,39%	-3,31%	12º
BA	-0,32%	-3,51%	13º

*Série com ajuste sazonal
Fonte: Banco Central do Brasil

Comparativo entre as regiões do país

Região	Feb 21/Jan 21 *	Feb 21/Fev 20
Sul	1,12%	4,64%
Sudeste	0,30%	1,30%
Nordeste	0,93%	-0,74%
Norte	0,54%	-1,03%
Centro-Oeste	0,34%	-2,95%
Brasil	1,70%	0,98%

*Série com ajuste sazonal
Fonte: Banco Central do Brasil