

Desempenho da atividade econômica

Índice de Atividade Econômica*	Dez 20/ Nov 20	Dez 20/ Dez 19	Jan-Dez 20/ Jan-Dez 19
Brasil	0,64%	-0,01%	-4,09%
Santa Catarina	-0,13	3,41%	-1,70%

*Série com ajuste sazonal

Fonte: Banco Central do Brasil

O Índice de Atividade Econômica (IBC), calculado pelo Banco Central do Brasil (BC) e considerado como uma prévia do PIB, apresentou crescimento na série com ajuste de 3,41% para Santa Catarina no mês de dezembro, quando comparado ao mesmo período do ano anterior. O resultado registrado foi bem acima da média nacional, que registrou estabilização, com variação de -0,01%. No entanto, na análise em relação ao mês de novembro de 2020, Santa Catarina registrou estabilização, com variação de -0,13%.

Variação do índice de atividade econômica em relação ao mesmo mês do ano anterior*

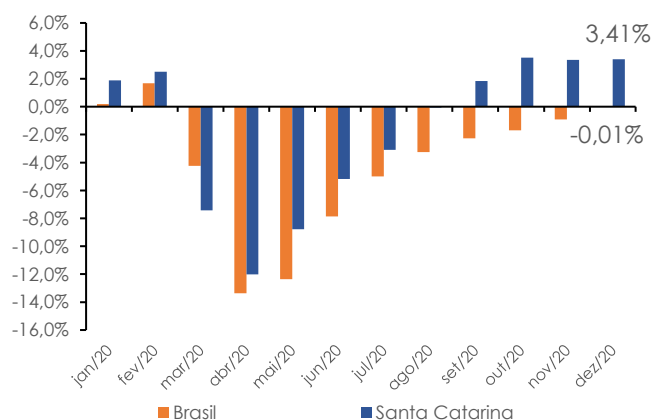

*Série com ajuste sazonal

Fonte: Banco Central do Brasil

O BC leva em consideração o desempenho dos setores de agropecuária, indústria, serviços e comércio para composição do cálculo do IBC. Desta forma, a indústria tem contribuído para a recuperação econômica de Santa Catarina. Inicialmente, o setor industrial foi puxado pelo setor de produtos alimentícios, mas agora é possível identificar melhora nos demais setores.

Para 2021, no entanto, o processo de vacinação será de grande importância para economia apresentar crescimento econômico. Os desafios logísticos da aplicação, bem como o nível de endividamento da economia nacional se caracterizam como grandes desafios para o ano que se inicia.

Equipe técnica:

Frederico Nascimento Dutra; Marcelo Masera de Albuquerque; Mariana Wik Atique.

Evolução do índice de atividade econômica em Santa Catarina e no Brasil*

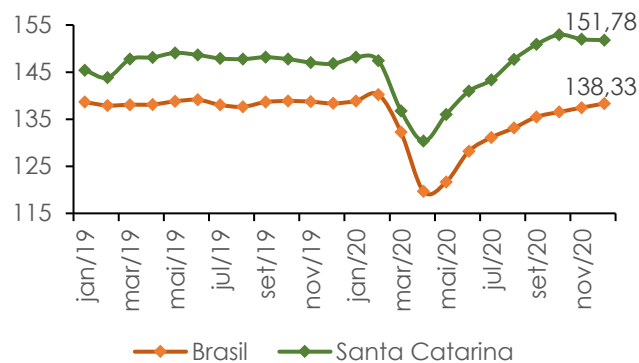

*Série com ajuste sazonal

Fonte: Banco Central do Brasil

Comparativo entre Unidades Federativas*

UF	Dez 20/ Dez 19	Dez 20/ Nov 20	Acumulado (Jan - Dez)	Ranking
SP	4,80%	1,35%	-0,94%	1º
PR	3,92%	0,66%	-0,18%	2º
SC	3,41%	-0,13%	-1,70%	3º
ES	2,54%	1,48%	-4,55%	4º
MG	2,28%	0,23%	-1,20%	5º
PA	1,31%	0,32%	1,46%	6º
PE	1,10%	-0,49%	-0,08%	7º
CE	0,81%	0,33%	-2,80%	8º
RS	0,65%	-0,45%	-4,38%	9º
AM	-0,01%	-2,59%	-3,13%	10º
GO	-0,34%	0,22%	-1,07%	11º
BA	-1,67%	0,05%	-3,19%	12º
RJ	-4,43%	-0,08%	-2,32%	13º

*Série com ajuste sazonal

Fonte: Banco Central do Brasil

Comparativo entre as regiões do país*

Região	Dez 20/ Dez 19	Dez 20/ Nov 20	Acumulado (Jan - Dez)
Sul	2,38%	-0,21%	-2,20%
Centro-Oeste	2,35%	0,19%	0,15%
Sudeste	2,27%	1,16%	-1,37%
Norte	1,36%	-0,58%	0,21%
Nordeste	0,42%	-0,49%	-2,17%
Brasil	-0,01%	0,64%	-4,18%

*Série com ajuste sazonal

Fonte: Banco Central do Brasil